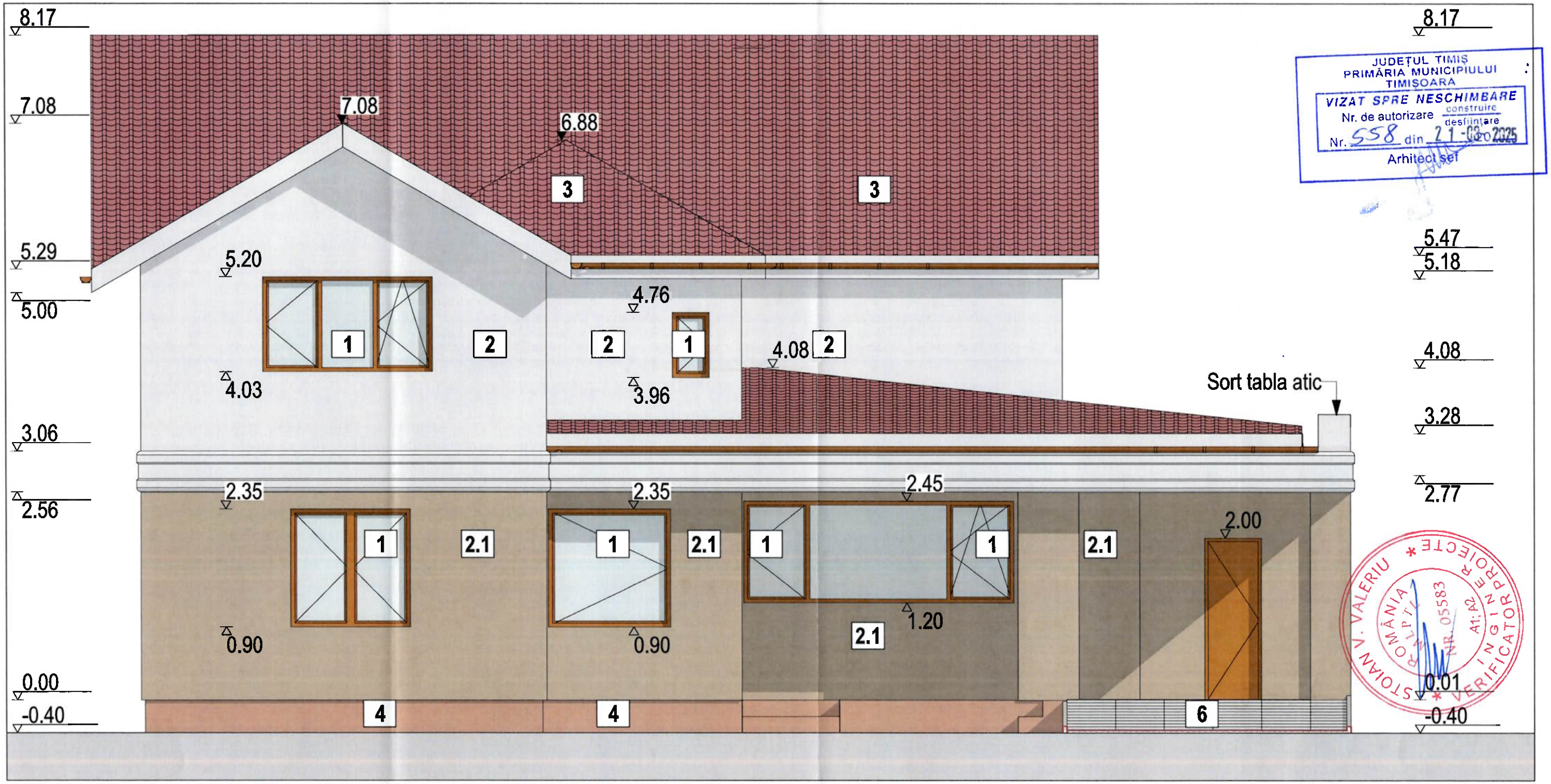

JUDEȚUL TIMIȘ
PRIMĂRIA MUNICIPIULUI TIMIȘOARA
VIZAT SPRE NESCHIMBARE
Nr. de autorizare construire / desființare
Nr. 558 din 21-08-2025
Arhitect șef

F1 FATADA PRINCIPALA PROPUS 1:50

Legenda

1. Tamplarie PVC/Aluminiu existenta
(profil cu bariera termica) maro:
RAL8007 geam termoizolant

2. Termosistem
Vata minerala cu adeziv si dibluri: 10cm
Tencuiala decorativa alb: RAL 9010

2.1 Termosistem
Vata minerala cu adeziv si dibluri: 10cm
Tencuiala decorativa bej: RAL 1019

3. Tigla ceramica maro RAL 3009

4. Tencuiala decorativa granulata
Gri maro: RAL7002

NUME VERIFICATOR:	SEMNATURA	CERINTA	EXPERTIZA NR. / DATA

ZAY GROUP S.R.L.
J35/1660/2012
CIF:30413068
str. Strugurilor, nr.9
305500, Lugoj, jud.Timis
zaygrouparh@gmail.com
Tel: 0756 024 066
Tel: 0743 320 420

COORD. PROIECT: [x] ARHITECTURA, [ ] REZISTENTA, [ ] HVAC, [ ] ELECTRICE, [ ] SANITARE, [ ] SECURITATE LA INCENDIU

VERIFICAT	arh. ZAIBA - CRISAN Oana	data	titlu proiect & amplasament
		2024	Demolare garaj existent, realizare carport, modificari exterioare goluri si modificare imprejmuire. Jud. Timis, Mun. Timisoara, str. Dr. Pius Branzeu, nr. 35, CF nr. 404144
PROIECTAT	arh. ZAIBA - CRISAN Oana	faza	beneficiar / nr. proiect
	arh. TUDOSIE Diana	DTAC+Pth	LEOVEANU Cristian-Gabriel / 200/ 18.10.2024
DESENAT	arh. TUDOSIE Diana	scara	denumire planșa / nr. planșa
		1:50	FATADA PRINCIPALA PROPUS / A09-1